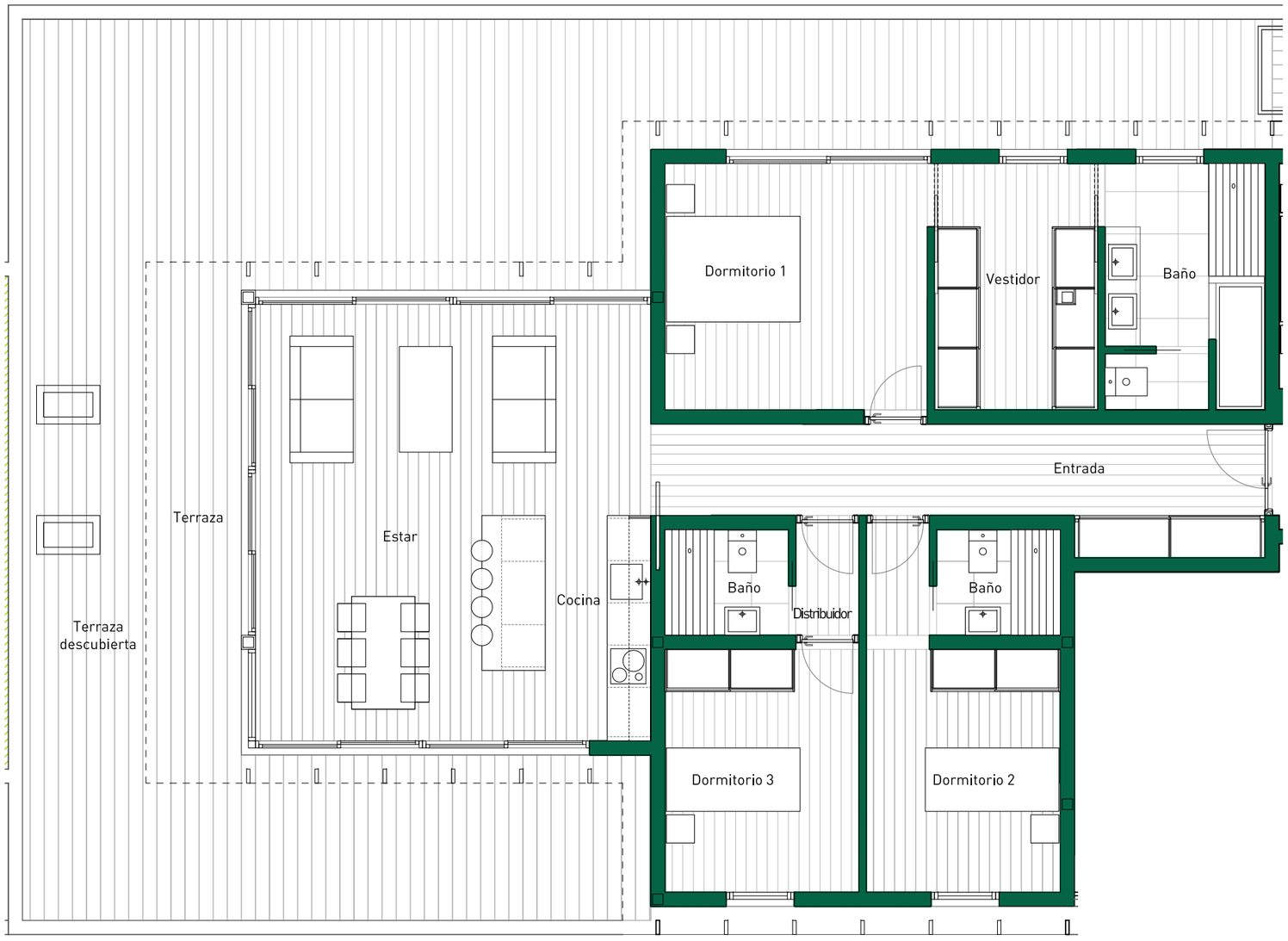

PARK & PALACE
RESIDENCIAL

Vivienda A.4.1

SUPERFICIES m²

Total superficie útil	112.88
Total superficie cerrada + PPZC	153.02
Total superficie construida terraza	91.06

POSICIÓN

Planta 8

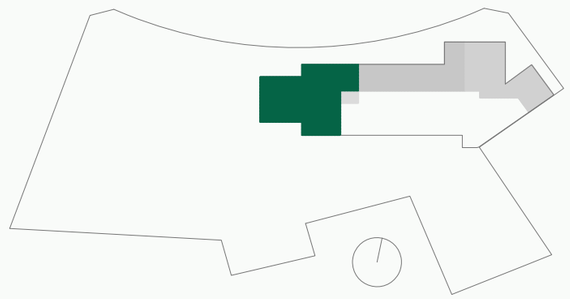

0 1 2 3 4

Las superficies que se presentan en este plano y en su leyenda son aproximadas, las definitivas serán las que resulten de la ejecución de la obra. Se entrega de la vivienda sólo con el mobiliario y electrodomésticos que consten en la memoria de calidades. El mobiliario de cocina y la disposición de los sanitarios pueden sufrir ligeras variaciones en función del montaje definitivo. Este plano queda sujeto a posibles modificaciones de carácter técnico. Imágenes no contractuales y meramente ilusitrativas sujetas a modificaciones de carácter técnico.
Toda la información y entrega de documentación se hará según lo establecido en el Real Decreto 515/1989 y demás normas que pudieran complementarlo ya sean de carácter estatal o autonómico.